

# Alquiler de vacaciones Costa de Valencia Finca

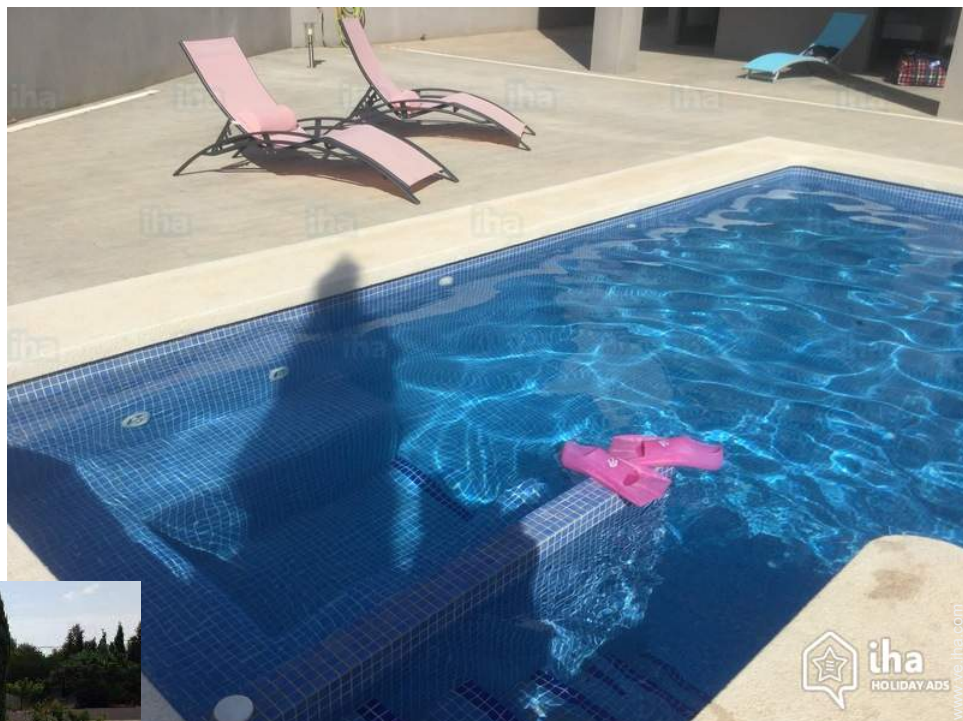

**Finca**, individual, a ras del suelo, entrada particular, en un(a) Propiedad

Marco : apacible, natural

Capacidad : de 1 a 8 persona(s)

Dormitorio(s) : 4

Pieza(s) : 9

Náquera - Provincia de Valencia - Comunidad Valenciana  
España

Reserva : +33 (0) 2 33 04 64 61 (Francia)

N° del anuncio 367

[www.ve.ih.com](http://www.ve.ih.com)



## Alquiler de vacaciones



Finca, individual, a ras del suelo, entrada particular, en un(a) Propiedad

- **Ideal para todo público, familia grande**
- **Vista :** sin vecinos, montaña, piscina, campos agrícolas, puesta del sol excepcional
- **Marco :** apacible, natural
- **Exposición :** Sur

## Los extras

- **Piscina :**  
Piscina privada, rectangular (largura 9m, anchura 6m), sistema de iluminación, acceso por la escalera, ducha exterior
- **Parqueo :**  
Aparcamiento cubierto : 1 cobertizo carro.  
Aparcamiento no cubierto : 3 en el terreno.
- **Ventajas :**  
Jacuzzi, mesa de billar, 1 bici(s), 1 conjunto de gafas de bucear/aletas/tubo



Piscina

## Medios Ambientes y localización



Montaña



Golf

### Ocio

- **Actividades de ocio a menos de 20 Km / 12 millas :**

Baño, windsurf, vela, piragüismo, golf, tenis, squash, centro de equitación, excursión en barco, paseo a caballo, mini golf, karting, circuito automóvil, juego de bolos, pesca

- **Encuadramiento :**

Escuela de vela, escuela de tenis, escuela de equitación

### Medio Ambiente

- **Sitio :**

Pistas de esquí >50km  
Mar/océano 15km  
Playa de arena 15km  
Recorrido de golf 18 hoyos 15km  
Spot de surf >50km  
Base náutica 15km  
Cadena montañosa 3km  
Puerto deportivo  
Varadero 15km  
Varadero jet ski



WC



sala de televisión

### Exterior

- **Superficie terreno :**  
1500m<sup>2</sup>
- **Instalación exterior :**  
Terraza, terraza cubierta 22m<sup>2</sup>, balcón
- **Marco exterior :**  
Patio privado, terreno cerrado, jardín paisajístico, olivar, huerto
- **Instalaciones exteriores :**  
Parrilla, mesa(s) de jardín, silla(s) de jardín, mesa con rodante, sombrilla, área de jardín, reposera(s), tumbona(s), ducha exterior, WC exterior



vista nordeste



área de cocina

### Interior

- **Capacidad de alojamiento :**  
de 1 a 8 persona(s)
- **Superficie habitable :**  
250m<sup>2</sup>
- **Disposición interior :**  
9 pieza(s), 4 dormitorio(s), 2 cuarto de baño, 2 aseo, 4 WC, cuarto de estar 60m<sup>2</sup>, comedor, rincón chimenea, sala de televisión, vestidor, lavadero
- **litera-cama(s) :**  
3 cama de matrimonio, 1 literas, 1 sofá cama 1 pers
- **Confort :**  
Chimenea, T.V., colección de libros, enchufe antena t.v., cable/satélite, armario empotrado, ropero, ducha hidromasaje, integralmente climatizado, calefacción central, ventanal, estores, doble vidriera, persianas enrollables, persianas automáticas, interfono, alarma robo, portal teledirigido
- **Electrodomésticos :**  
Vajilla/cubiertos, utensilios de cocina, cafetera, cafetera eléctrica, hervidor eléctrico, tostador, exprimidor, robot doméstico, aparato de la raclette, cocina eléctrica, placa eléctrica, horno, microondas, freidora eléctrica, campana extractora, nevera, congelador, máquina de hielo, lavavajilla, lavadora, aspirador, plancha, tabla de planchar



Instalaciones interiores

### Servicios

- **Colada :**  
Sábanas, Toallas, Ropa blanca, Toallas de playa, Edredón(es), Almohada(s)
- **Casa :**  
Limpieza suplemento (1 X / por semana +875Bs.F\*), Limpieza inicial suplemento (+1500Bs.F\*), Parqueo

### Informaciones prácticas

- **Informaciones prácticas**  
Animales no aceptados  
Cobertura teléfono móvil, transporte personal recomendado  
Agua : caliente/fría  
Corriente eléctrica : red (eléctrica)
- **Admisión para personas discapacitadas**  
Acceso con silla de ruedas  
Acondicionado para disminuidos : movilidad



Album de fotos - 1



Piscina



sala de televisión



WC



área de cocina



Instalaciones interiores



Album de fotos - 2



vista nordeste



fachada



Instalación exterior



mesa de billar



terracea

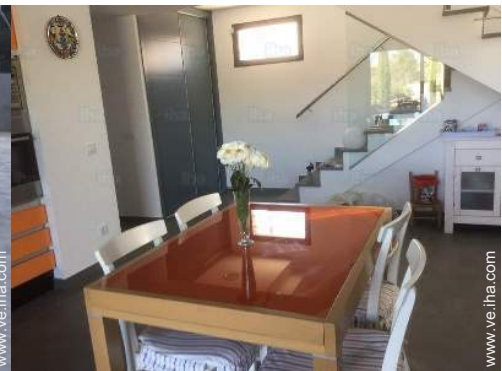

área de cocina



jacuzzi



jardin paisajístico



terracea cubierta



fachada



habitación

Album de fotos - 3



área de cocina



Disposición interior



sala de televisión



vista desde la casa



habitación principal



vista desde le comedor



vista sur

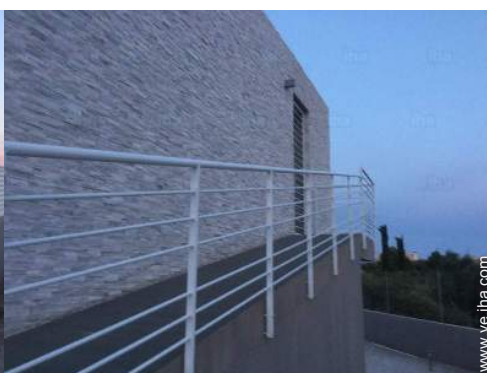

acondicionado para disminuidos



vestidor



parrilla



terraza



fachada



### Localización



### Localización & acceso



Coordenadas GPS en grados, minutos, segundos: Latitud 39°37'53"N - Longitud 0°25'4"O ([Alojamiento](#))

#### Dirección

→ Calle Armando Ramón  
46119 Náquera

- Valencia : (31km)
- Bétera : (10km)
- Playa de Puebla de Farnals : (12km)

### Contacto

Idiomas  
hablados



# Alquiler de vacaciones Costa de Valencia - España Finca

## Calendario de disponibilidades - a partir de : octubre 2020

Oct	J	V	S	D	L	M	Mi	J	V	S	D	L	M	Mi	J	V	S	D	L	M	Mi	J	V	S	D	L	M	Mi	J	V	S
2020	1	2	3	4	5	6	7	8	9	10	11	12	13	14	15	16	17	18	19	20	21	22	23	24	25	26	27	28	29	30	31

Nov	D	L	M	Mi	J	V	S	D	L	M	Mi	J	V	S	D	L	M	Mi	J	V	S	D	L							
2020	1	2	3	4	5	6	7	8	9	10	11	12	13	14	15	16	17	18	19	20	21	22	23	24	25	26	27	28	29	30
	-	-	-	-	-	-	-	-	-	-	-	-	-	-	-	-	-	-	-	-	-	-	-	-	-	-	-	-	-	-

Dic	M	Mi	J	V	S	D	L	M	Mi	J	V	S	D	L	M	Mi	J	V	S	D	L	M	Mi	J							
2020	1	2	3	4	5	6	7	8	9	10	11	12	13	14	15	16	17	18	19	20	21	22	23	24	25	26	27	28	29	30	31
	-	-	-	-	-	-	-	-	-	-	-	-	-	-	-	-	-	-	-	-	-	-	-	-	-	-	-	-	-	-	

En	V	S	D	L	M	Mi	J	V	S	D	L	M	Mi	J	V	S	D	L	M	Mi	J	V	S	D							
2021	1	2	3	4	5	6	7	8	9	10	11	12	13	14	15	16	17	18	19	20	21	22	23	24	25	26	27	28	29	30	31
	-	-	-	-	-	-	-	-	-	-	-	-	-	-	-	-	-	-	-	-	-	-	-	-	-	-	-	-	-	-	

Feb	L	M	Mi	J	V	S	D	L	M	Mi	J	V	S	D	L	M	Mi	J	V	S	D							
2021	1	2	3	4	5	6	7	8	9	10	11	12	13	14	15	16	17	18	19	20	21	22	23	24	25	26	27	28
	-	-	-	-	-	-	-	-	-	-	-	-	-	-	-	-	-	-	-	-	-	-	-	-	-	-	-	-

Mar	L	M	Mi	J	V	S	D	L	M	Mi	J	V	S	D	L	M	Mi	J	V	S	D	L	M	Mi							
2021	1	2	3	4	5	6	7	8	9	10	11	12	13	14	15	16	17	18	19	20	21	22	23	24	25	26	27	28	29	30	31
	-	-	-	-	-	-	-	-	-	-	-	-	-	-	-	-	-	-	-	-	-	-	-	-	-	-	-	-	-	-	

Ab	J	V	S	D	L	M	Mi	J	V	S	D	L	M	Mi	J	V	S	D	L	M	Mi	J	V							
2021	1	2	3	4	5	6	7	8	9	10	11	12	13	14	15	16	17	18	19	20	21	22	23	24	25	26	27	28	29	30
	-	-	-	-	-	-	-	-	-	-	-	-	-	-	-	-	-	-	-	-	-	-	-	-	-	-	-	-	-	-

May	S	D	L	M	Mi	J	V	S	D	L	M	Mi	J	V	S	D	L	M	Mi	J	V	S	D	L							
2021	1	2	3	4	5	6	7	8	9	10	11	12	13	14	15	16	17	18	19	20	21	22	23	24	25	26	27	28	29	30	31
	-	-	-	-	-	-	-	-	-	-	-	-	-	-	-	-	-	-	-	-	-	-	-	-	-	-	-	-	-	-	

Jun	M	Mi	J	V	S	D	L	M	Mi	J	V	S	D	L	M	Mi	J	V	S	D	L	M	Mi							
2021	1	2	3	4	5	6	7	8	9	10	11	12	13	14	15	16	17	18	19	20	21	22	23	24	25	26	27	28	29	30
	-	-	-	-	-	-	-	-	-	-	-	-	-	-	-	-	-	-	-	-	-	-	-	-	-	-	-	-	-	-

Jul	J	V	S	D	L	M	Mi	J	V	S	D	L	M	Mi	J	V	S	D	L	M	Mi	J	V	S							
2021	1	2	3	4	5	6	7	8	9	10	11	12	13	14	15	16	17	18	19	20	21	22	23	24	25	26	27	28	29	30	31
	-	-	-	-	-	-	-	-	-	-	-	-	-	-	-	-	-	-	-	-	-	-	-	-	-	-	-	-	-	-	





Alquiler de vacaciones  
 Provincia de Valencia - Comunidad Valenciana  
**Finca**

9

[Reservar](#)





Calendario de disponibilidades - a partir de : julio 2021

Ag	D	L	M	Mi	J	V	S	D	L	M	Mi	J	V	S	D	L	M	Mi	J	V	S	D	L	M	Mi	J	V	S	D	L	M
2021	1	2	3	4	5	6	7	8	9	10	11	12	13	14	15	16	17	18	19	20	21	22	23	24	25	26	27	28	29	30	31
-	-	-	-	-	-	-	-	-	-	-	-	-	-	-	-	-	-	-	-	-	-	-	-	-	-	-	-	-	-	-	

Sep	Mi	J	V	S	D	L	M	Mi	J	V	S	D	L	M	Mi	J	V	S	D	L	M	Mi	J							
2021	1	2	3	4	5	6	7	8	9	10	11	12	13	14	15	16	17	18	19	20	21	22	23	24	25	26	27	28	29	30
-	-	-	-	-	-	-	-	-	-	-	-	-	-	-	-	-	-	-	-	-	-	-	-	-	-	-	-	-	-	

Mes : [Siguiente >>](#)

Precios del alquiler - Finca - de 1 a 8 Persona(s)

Precios	Noche	Fin de semana	Semana	2 semanas	Mes
 Temporada Baja	1250Bs.F*	3751Bs.F*	7502Bs.F*	13753Bs.F*	25005Bs.F*
 Temporada Media	1500Bs.F*	5001Bs.F*	10002Bs.F*	18754Bs.F*	27506Bs.F*
 Temporada Alta	2501Bs.F*	6251Bs.F*	13753Bs.F* (Sábado)	27506Bs.F* (Sábado)	45010Bs.F* (Sábado)
 Fiestas especiales	2501Bs.F*	6251Bs.F*	13753Bs.F*	25005Bs.F*	37508Bs.F*
 Periodo de promoción	875Bs.F*	2501Bs.F*	6876Bs.F*	18754Bs.F*	25005Bs.F*

(Día de llegada)

[Reservar](#)



WC



área de cocina



Instalaciones interiores



Piscina



sala de televisión

### Condiciones de reservas

#### • Reserva

- Pago en el momento de reservar : 2501Bs.F\*
- Pago del saldo : 2 días antes de la estancia
- Fianza requerida : 6251Bs.F\*

#### • Alquiler

- Gastos incluidos
- Impuesto de estancias incluido
- Forfait limpieza suplementario : 1500Bs.F\*

► Reservar

► Contactar al propietario

### Modalidades de pago aceptadas

- Giro bancario • PayPal • Efectivo

Contacte directamente con los propietarios

[www.ve.iha.com](http://www.ve.iha.com)

Nº del anuncio

367

>> Reservar <<

### Contacto

Idiomas  
hablados



\* Tasa de conversión a título informativo : 100€ = 110\$ = 91£ = 1250.27Bs.F

Nº del anuncio 367

[www.ve.iha.com](http://www.ve.iha.com)

