

Casa Rural Bras "Les Lhommalannes"



Casa Rural - Antigua Granja, adosado/a, de 1 planta, entrada particular, en un(a) Propiedad privada

Marco : agrícola, propicio al descanso

Capacidad : de 1 a 8 persona(s)

Dormitorio(s) : 3

Pieza(s) : 4



Amueblado de Turismo (3 estrellas)

Bras - Provincia de Luxemburgo - Valonia

Bélgica

Reserva : +32 (0) 27 35 58 59 (Bélgica)

N° del anuncio 67028

www.ve.ihacom



>> ALQUILERES DE VACACIONES

DE PARTICULAR A PARTICULAR

Casa Rural



Casa Rural - Antigua Granja, adosado/a, de 1 planta, entrada particular, en un(a) Propiedad privada

- **Ideal para todo público, varias familias**
- **Vista :** panorámica, despejada, sin vecinos, campo, bosque, puesta del sol excepcional
- **Marco :** agrícola, propicio al descanso
- **Exposición :** Sur

Los extras

- **Parqueo :**
Aparcamiento cubierto : 1 individual(es) cerrado(s). Aparcamiento no cubierto : 2 en el terreno.
- **Ventajas :**
Mesa de ping-pong, raqueta(s) de ping-pong, juego de bolas de petanca
- **instalaciones de bebé :**
Comedor de bebé, vestidor



vista desde el salón

Medios Ambientes y localización



Campo



Equitación

Ocio

- **Actividades de ocio a menos de 20 Km / 12 millas :**

Esquí de fondo, baño, centro de equitación, caminata, planeador (terreno club), terreno de aeromodelismo, juego de bolos, pesca

- **Encuadramiento :**

Escuela de equitación

Medio Ambiente

- **Sitio :**

Pistas de esquí 10km
Piscina pública 4km
Pista de tenis pública 4km
Base aeronáutica 10km
Bosque 1,5km



cocina



sala de televisión



vista desde el salón

Exterior

- Superficie terreno :
500m²
- Marco exterior :
Jardín > 1000m², césped
- Instalaciones exteriores :
Parrilla, mesa(s) de jardín, silla(s) de jardín, sombrilla



rincón noche

Interior

- Capacidad de alojamiento :
de 1 a 8 persona(s) (8 adultos)
- Superficie habitable :
150m²
- Disposición interior :
4 pieza(s), 3 dormitorio(s), 1 cuarto de baño, 1 aseo, 2 WC, salón 15m², cocina americana, comedor, sala de televisión, lavadero
- litera-cama(s) :
7 cama sencilla, 1 literas
- Confort :
Chimenea, T.V., juego de salón, enchufe antena t.v., cable/satélite, ropero, calefacción eléctrica, estufa de madera, ventanal, claraboya, estores, doble vidriera, alarma fuego
- Electrodomésticos :
Vajilla/cubiertos, utensilios de cocina, cafetera eléctrica, tostador, exprimidor, cocina de gas, cocina eléctrica, horno, microondas, freidora eléctrica, campana extractora, nevera, lavadora, plancha, tabla de planchar

Servicios

- Colada :
Manta(s), Edredón(es), Almohada(s)
- Casa :
Limpieza inicial, Parqueo

Informaciones prácticas

- **Informaciones prácticas**
Niños bienvenidos
Cobertura teléfono móvil, transporte personal recomendado
Agua : caliente/fría
Tensión eléctrica : 220-240V / 50Hz
Corriente eléctrica : red (eléctrica)



habitación

Album de fotos - 1



vista desde el salón



sala de televisión



cocina



vista desde el salón



habitación

Album de fotos - 2



rincón noche



habitación grande



habitación



aseo



cuarto de baño



instalación interior



cuarto de baño

[Galería de fotos de recuerdo - 1](#)



Jun 2013



Mar 2014

Localización

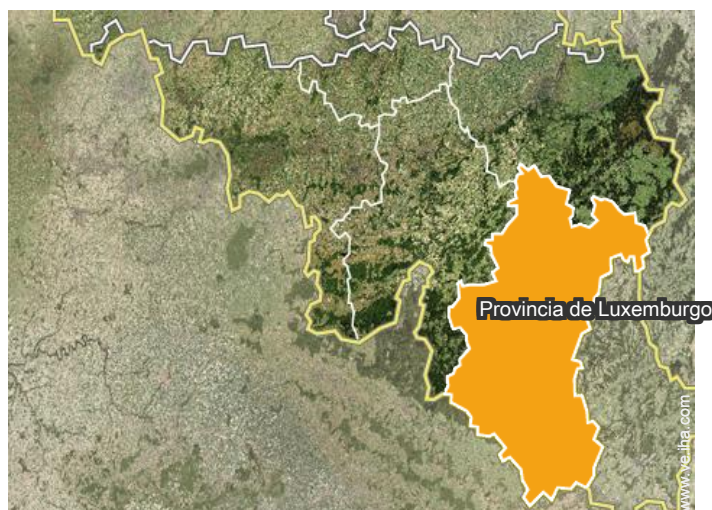

Localización & acceso



Coordenadas GPS en grados, minutos, segundos: Latitud 49°58'46"N - Longitud 5° 23'16"E (Alojamiento)

Dirección

→ 31 rue de Lhommal
Bras-Haut
6800 Bras

• Autopista (salida) E 411

→ Libramont-Chevigny, Provincia de Luxemburgo, Valonia, Bélgica
→ Distancia : 7,5km
→ Tiempo : 15'

• Estación de tren Libramont

→ Libramont, Provincia de Luxemburgo, Valonia, Bélgica
→ Distancia : 7,5km
→ Tiempo : 15'

- Saint-Hubert : (5km)
- Libramont-Chevigny : (7,5km)

Contacto

Idiomas hablados



Casa Rural
 Provincia de Luxemburgo - Valonia
"Les Lhommalinnes"

Calendario de disponibilidades - a partir de : enero 2021

En	V	S	D	L	M	Mi	J	V	S	D	L	M	Mi	J	V	S	D	L	M	Mi	J	V	S	D							
2021	1	2	3	4	5	6	7	8	9	10	11	12	13	14	15	16	17	18	19	20	21	22	23	24	25	26	27	28	29	30	31
																					-	-	-	-	-	-	-	-	-	-	-

Feb	L	M	Mi	J	V	S	D	L	M	Mi	J	V	S	D	L	M	Mi	J	V	S	D								
2021	1	2	3	4	5	6	7	8	9	10	11	12	13	14	15	16	17	18	19	20	21	22	23	24	25	26	27	28	
	-	-	-	-	-	-	-	-	-	-	-	-	-	-	-	-	-	-	-	-	-	-	-	-	-	-	-	-	-

Mar	L	M	Mi	J	V	S	D	L	M	Mi	J	V	S	D	L	M	Mi	J	V	S	D	L	M	Mi							
2021	1	2	3	4	5	6	7	8	9	10	11	12	13	14	15	16	17	18	19	20	21	22	23	24	25	26	27	28	29	30	31
	-	-	-	-	-	-	-	-	-	-	-	-	-	-	-	-	-	-	-	-	-	-	-	-	-	-	-	-	-	-	

Ab	J	V	S	D	L	M	Mi	J	V	S	D	L	M	Mi	J	V	S	D	L	M	Mi	J	V							
2021	1	2	3	4	5	6	7	8	9	10	11	12	13	14	15	16	17	18	19	20	21	22	23	24	25	26	27	28	29	30
	-	-	-	-	-	-	-	-	-	-	-	-	-	-	-	-	-	-	-	-	-	-	-	-	-	-	-	-	-	-

May	S	D	L	M	Mi	J	V	S	D	L	M	Mi	J	V	S	D	L	M	Mi	J	V	S	D	L							
2021	1	2	3	4	5	6	7	8	9	10	11	12	13	14	15	16	17	18	19	20	21	22	23	24	25	26	27	28	29	30	31
	-	-	-	-	-	-	-	-	-	-	-	-	-	-	-	-	-	-	-	-	-	-	-	-	-	-	-	-	-	-	

Jun	M	Mi	J	V	S	D	L	M	Mi	J	V	S	D	L	M	Mi	J	V	S	D	L	M	Mi							
2021	1	2	3	4	5	6	7	8	9	10	11	12	13	14	15	16	17	18	19	20	21	22	23	24	25	26	27	28	29	30
	-	-	-	-	-	-	-	-	-	-	-	-	-	-	-	-	-	-	-	-	-	-	-	-	-	-	-	-	-	-

Jul	J	V	S	D	L	M	Mi	J	V	S	D	L	M	Mi	J	V	S	D	L	M	Mi	J	V	S							
2021	1	2	3	4	5	6	7	8	9	10	11	12	13	14	15	16	17	18	19	20	21	22	23	24	25	26	27	28	29	30	31
	-	-	-	-	-	-	-	-	-	-	-	-	-	-	-	-	-	-	-	-	-	-	-	-	-	-	-	-	-	-	

Ag	D	L	M	Mi	J	V	S	D	L	M	Mi	J	V	S	D	L	M	Mi	J	V	S	D	L	M							
2021	1	2	3	4	5	6	7	8	9	10	11	12	13	14	15	16	17	18	19	20	21	22	23	24	25	26	27	28	29	30	31
	-	-	-	-	-	-	-	-	-	-	-	-	-	-	-	-	-	-	-	-	-	-	-	-	-	-	-	-	-	-	

Sep	Mi	J	V	S	D	L	M	Mi	J	V	S	D	L	M	Mi	J	V	S	D	L	M	Mi	J							
2021	1	2	3	4	5	6	7	8	9	10	11	12	13	14	15	16	17	18	19	20	21	22	23	24	25	26	27	28	29	30
	-	-	-	-	-	-	-	-	-	-	-	-	-	-	-	-	-	-	-	-	-	-	-	-	-	-	-	-	-	-

Oct	V	S	D	L	M	Mi	J	V	S	D	L	M	Mi	J	V	S	D	L	M	Mi	J	V	S	D							
2021	1	2	3	4	5	6	7	8	9	10	11	12	13	14	15	16	17	18	19	20	21	22	23	24	25	26	27	28	29	30	31
	-	-	-	-	-	-	-	-	-	-	-	-	-	-	-	-	-	-	-	-	-	-	-	-	-	-	-	-	-	-	

Casa Rural
Bras - Bélgica
"Les Lhommalinnes"

9

[Reservar](#)





Calendario de disponibilidades - a partir de : octubre 2021

Nov	L	M	Mi	J	V	S	D	L	M	Mi	J	V	S	D	L	M	Mi	J	V	S	D	L	M	Mi	J	V	S	D	L	M
2021	1	2	3	4	5	6	7	8	9	10	11	12	13	14	15	16	17	18	19	20	21	22	23	24	25	26	27	28	29	30
-	-	-	-	-	-	-	-	-	-	-	-	-	-	-	-	-	-	-	-	-	-	-	-	-	-	-	-	-	-	-

Dic	Mi	J	V	S	D	L	M	Mi	J	V	S	D	L	M	Mi	J	V	S	D	L	M	Mi	J	V							
2021	1	2	3	4	5	6	7	8	9	10	11	12	13	14	15	16	17	18	19	20	21	22	23	24	25	26	27	28	29	30	31
-	-	-	-	-	-	-	-	-	-	-	-	-	-	-	-	-	-	-	-	-	-	-	-	-	-	-	-	-	-	-	

Mes : [Siguiente >>](#)

Precios del alquiler - Casa Rural - Antigua Granja - de 1 a 8 Persona(s)

Precios	Noche	Fin de semana	Semana	2 semanas	Mes
 Temporada Baja	-	3126Bs.F* (Viernes)	4001Bs.F* (Viernes)	7602Bs.F*	10002Bs.F*
 Temporada Media	-	3126Bs.F* (Viernes)	4001Bs.F* (Viernes)	7602Bs.F* (Viernes)	10002Bs.F*
 Temporada Alta	-	-	5876Bs.F*	11190Bs.F*	-
 Fiestas especiales	-	-	6876Bs.F* (Viernes)	13065Bs.F* (Viernes)	-

(Día de llegada)

[Reservar](#)

Condiciones de reservas

• Reserva

- Pago en el momento de reservar : 25% del importe del alquiler
- Pago del saldo : 1 mes antes de la estancia
- Fianza requerida : 3126Bs.F*

• Alquiler

- Gastos suplementarios
- Impuesto de estancias suplementarios
- Forfait limpieza incluido
- Prever suplemento para :
- leña

Modalidades de pago aceptadas

- Giro bancario • Efectivo

[► Reservar](#)

[► Contactar al propietario](#)

Contacte directamente con los propietarios

www.ve.iha.com

N° del anuncio

67028

[>> Reservar <<](#)

Contacto

Idiomas
hablados



* Tasa de conversión a título informativo : 100€ = 110\$ = 91£ = 1250.27Bs.F

N° del anuncio 67028

www.ve.iha.com

