

# Casa Rural Cornillac Antiguo Aprisco con Encanto

Nuestra casa rural, antigua majada, aislado en el corazón de nuestro albaricoque



Casa Rural - Antiguo Aprisco con Encanto, individual, de 1 planta en un(a) Explotación agrícola

Marco : alejado, propicio al descanso

Capacidad : de 1 a 6 persona(s)

Dormitorio(s) : 2

Pieza(s) : 4

Cornillac - Drôme (26) - Ródano-Alpes

Francia

Reserva : +33 (0) 4 75 27 85 04 (Francia)

N° del anuncio 41552

[www.ve.ihha.com](http://www.ve.ihha.com)



>> ALQUILERES DE VACACIONES

DE PARTICULAR A PARTICULAR

## Casa Rural



Casa Rural - Antiguo Aprisco con Encanto, individual, de 1 planta en un(a) Explotación agrícola

● **Ideal para todo público, familia grande**

● **Vista :** panorámica, sin vecinos, montaña, campo, campos agrícolas, bosque

● **Marco :** alejado, propicio al descanso

“ La ruta, cerca de 600 m, no alquitranado, del promedio estatal, es accesible en vehículos todo terreno. Pero puede optar por dejar el coche cerca de nosotros y hacer las lanzaderas en 4 x 4 de su disco a la casa de campo. Aunque la mayoría de nuestros huéspedes viene para arriba con su coche, que queda a discreción del individuo. Usted tendrá la sensación de estar en un refugio. ”



Nº del anuncio 41552

## Medios Ambientes y localización



Campo



Pesca

“ Muchas excursiones de todo tipo, accesible directamente desde la casa de campo, o coger el coche. Podría tener la oportunidad de observar a los buitres que vienen a beber en la colina lago, justo por encima de la Logia. 8 km de natación. Muchos pueblos para visitar, también los mercados provenzales, los castillos de Drôme... ”

### Ocio

● **Actividades de ocio a menos de 20 Km / 12 millas :**

Baño, tenis, sendero costero/forestal, caminata, paseo a caballo, caza, pesca con caña, terreno de petanca

● **Zonas atractivas y relajación :**

Bar, restaurante, cine de verano

### Medio Ambiente

● **Sitio :**

Piscina pública 10km

Estanque 7,5km

Cadena montañosa

Vía ferrata 15km



[www.ve.iha.com](http://www.ve.iha.com)





### Exterior

- **Instalación exterior :**  
Terraza, solárium
- **Marco exterior :**  
Huerto
- **Instalaciones exteriores :**  
Parrilla, mesa(s) de jardín, silla(s) de jardín, sombrilla, 2 reposera(s)



### Interior

- **Capacidad de alojamiento :**  
de 1 a 6 persona(s)
- **Superficie habitable :**  
80m<sup>2</sup>
- **Disposición interior :**  
4 pieza(s), 2 dormitorio(s), 1 cuarto de baño, 1 WC, cuarto de estar 45m<sup>2</sup>, cocina americana
- **litera-cama(s) :**  
1 sofá cama 2 pers, 2 cama sencilla, 4 literas
- **Confort :**  
T.V., juego de salón, armario, ropero, estufa de madera, ventanal, cortinas
- **Electrodomésticos :**  
Vajilla/cubiertos, utensilios de cocina, cafetera, hervidor eléctrico, tostador, exprimidor, máquina de crepes, placa eléctrica, horno, nevera, congelador, lavavajilla, lavadora, aspirador

### Servicios

- **Colada :**  
Edredón(es), Almohada(s)
- **Casa :**  
Limpieza inicial suplemento (+625Bs.F\*)

### Informaciones prácticas

- **Informaciones prácticas**  
Niños bienvenidos  
Presencia en el lugar : équidos, animales de la granja, animales 'chúcaros'  
Alquiler no fumador  
Agua : caliente/fría





Plano de disposición

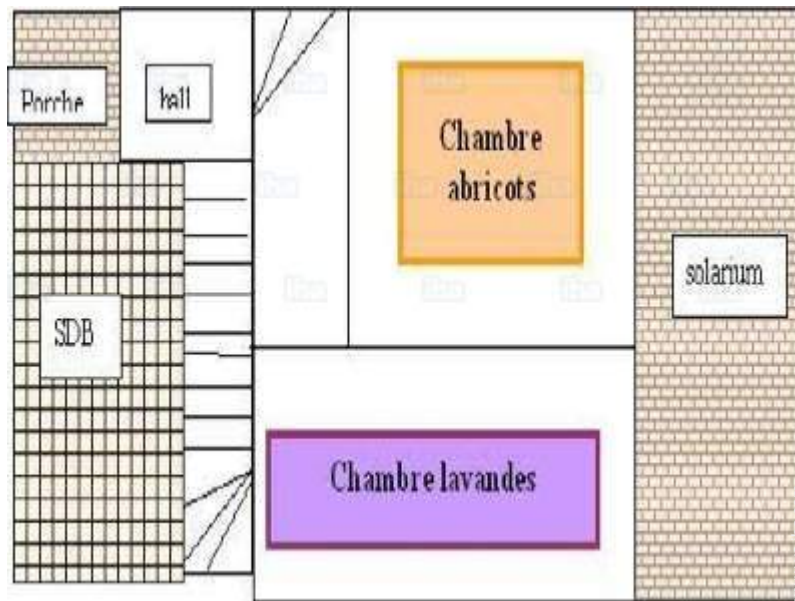
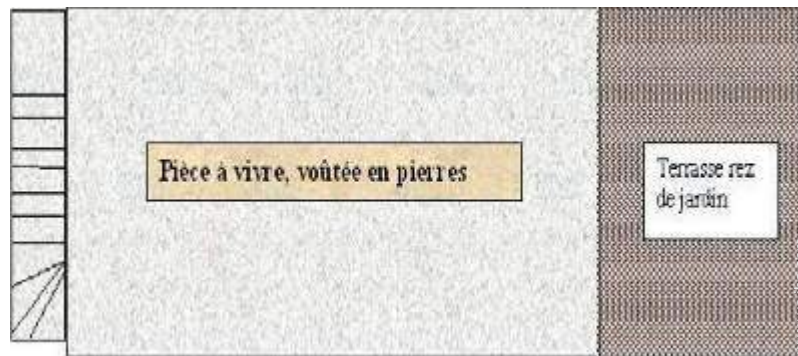

Album de fotos - 1





Casa Rural  
Ródano-Alpes - Francia  
Antiguo Aprisco con Encanto

6  
[Reservar](#)

Album de fotos - 2



N° del anuncio 41552

[www.ve.iha.com](http://www.ve.iha.com)



>> ALQUILERES DE VACACIONES

DE PARTICULAR A PARTICULAR



### Localización

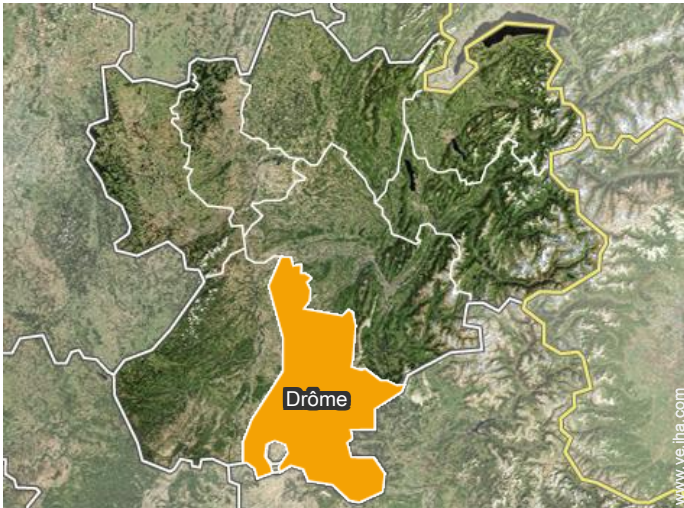

### Localización & acceso

" Alrededores de carretera de 90 kms, Nyons 35 kms, Grignan 55 kms, Vaison Romaine 50 kms..."



Coordenadas GPS en grados, minutos, segundos: Latitud 44°25'48"N - Longitud 5° 23'54"E (Alojamiento)

#### Dirección

→ LE SERRE  
26510 Cornillac

#### • Autopista (salida) montelimar sud

→ Montélimar, Drôme, Ródano-Alpes,  
Francia  
→ Distancia : 90km

- Nyons : (36km)
- Rémuzat : (10km)
- Montélimar : (90km)

### Contacto

Idiomas  
hablados



# Casa Rural Drôme - Ródano-Alpes Antiguo Aprisco con Encanto

## Calendario de disponibilidades - a partir de : octubre 2020

Oct	J	V	S	D	L	M	Mi	J	V	S	D	L	M	Mi	J	V	S	D	L	M	Mi	J	V	S	D	L	M	Mi	J	V	S
2020	1	2	3	4	5	6	7	8	9	10	11	12	13	14	15	16	17	18	19	20	21	22	23	24	25	26	27	28	29	30	31
																											-	-	-	-	-

Nov	D	L	M	Mi	J	V	S	D	L	M	Mi	J	V	S	D	L	M	Mi	J	V	S	D	L	M	Mi	J	V	S	D	L
2020	1	2	3	4	5	6	7	8	9	10	11	12	13	14	15	16	17	18	19	20	21	22	23	24	25	26	27	28	29	30
	-	-	-	-	-	-	-	-	-	-	-	-	-	-	-	-	-	-	-	-	-	-	-	-	-	-	-	-	-	

Dic	M	Mi	J	V	S	D	L	M	Mi	J	V	S	D	L	M	Mi	J	V	S	D	L	M	Mi	J	V	S	D	L	M	Mi	J
2020	1	2	3	4	5	6	7	8	9	10	11	12	13	14	15	16	17	18	19	20	21	22	23	24	25	26	27	28	29	30	31
	-	-	-	-	-	-	-	-	-	-	-	-	-	-	-	-	-	-	-	-	-	-	-	-	-	-	-	-	-	-	

En	V	S	D	L	M	Mi	J	V	S	D	L	M	Mi	J	V	S	D	L	M	Mi	J	V	S	D	L	M	Mi	J	V	S	D
2021	1	2	3	4	5	6	7	8	9	10	11	12	13	14	15	16	17	18	19	20	21	22	23	24	25	26	27	28	29	30	31
	-	-	-	-	-	-	-	-	-	-	-	-	-	-	-	-	-	-	-	-	-	-	-	-	-	-	-	-	-	-	

Feb	L	M	Mi	J	V	S	D	L	M	Mi	J	V	S	D	L	M	Mi	J	V	S	D	L	M	Mi	J	V	S	D	
2021	1	2	3	4	5	6	7	8	9	10	11	12	13	14	15	16	17	18	19	20	21	22	23	24	25	26	27	28	
	-	-	-	-	-	-	-	-	-	-	-	-	-	-	-	-	-	-	-	-	-	-	-	-	-	-	-	-	-

Mar	L	M	Mi	J	V	S	D	L	M	Mi	J	V	S	D	L	M	Mi	J	V	S	D	L	M	Mi	J	V	S	D	L	M	Mi
2021	1	2	3	4	5	6	7	8	9	10	11	12	13	14	15	16	17	18	19	20	21	22	23	24	25	26	27	28	29	30	31
	-	-	-	-	-	-	-	-	-	-	-	-	-	-	-	-	-	-	-	-	-	-	-	-	-	-	-	-	-	-	

Ab	J	V	S	D	L	M	Mi	J	V	S	D	L	M	Mi	J	V	S	D	L	M	Mi	J	V	S	D	L	M	Mi	J	V
2021	1	2	3	4	5	6	7	8	9	10	11	12	13	14	15	16	17	18	19	20	21	22	23	24	25	26	27	28	29	30
	-	-	-	-	-	-	-	-	-	-	-	-	-	-	-	-	-	-	-	-	-	-	-	-	-	-	-	-	-	

May	S	D	L	M	Mi	J	V	S	D	L	M	Mi	J	V	S	D	L	M	Mi	J	V	S	D	L	M	Mi	J	V	S	D	L
2021	1	2	3	4	5	6	7	8	9	10	11	12	13	14	15	16	17	18	19	20	21	22	23	24	25	26	27	28	29	30	31
	-	-	-	-	-	-	-	-	-	-	-	-	-	-	-	-	-	-	-	-	-	-	-	-	-	-	-	-	-	-	

Jun	M	Mi	J	V	S	D	L	M	Mi	J	V	S	D	L	M	Mi	J	V	S	D	L	M	Mi	J	V	S	D	L	M	Mi
2021	1	2	3	4	5	6	7	8	9	10	11	12	13	14	15	16	17	18	19	20	21	22	23	24	25	26	27	28	29	30
	-	-	-	-	-	-	-	-	-	-	-	-	-	-	-	-	-	-	-	-	-	-	-	-	-	-	-	-	-	-

Jul	J	V	S	D	L	M	Mi	J	V	S	D	L	M	Mi	J	V	S	D	L	M	Mi	J	V	S	D	L	M	Mi	J	V	S
2021	1	2	3	4	5	6	7	8	9	10	11	12	13	14	15	16	17	18	19	20	21	22	23	24	25	26	27	28	29	30	31
	-	-	-	-	-	-	-	-	-	-	-	-	-	-	-	-	-	-	-	-	-	-	-	-	-	-	-	-	-	-	

- Reservado
- Temporada Baja
- Temporada Media
- Periodo de promoción
- Temporada Alta





Casa Rural  
Cornillac - Francia  
**Antiguo Aprisco con Encanto**

9

[Reservar](#)

Calendario de disponibilidades - a partir de : julio 2021

Ag	D	L	M	Mi	J	V	S	D	L	M	Mi	J	V	S	D	L	M	Mi	J	V	S	D	L	M	Mi	J	V	S	D	L	M
2021	1	2	3	4	5	6	7	8	9	10	11	12	13	14	15	16	17	18	19	20	21	22	23	24	25	26	27	28	29	30	31
	-	-	-	-	-	-	-	-	-	-	-	-	-	-	-	-	-	-	-	-	-	-	-	-	-	-	-	-	-	-	-

Sep	Mi	J	V	S	D	L	M	Mi	J	V	S	D	L	M	Mi	J	V	S	D	L	M	Mi	J							
2021	1	2	3	4	5	6	7	8	9	10	11	12	13	14	15	16	17	18	19	20	21	22	23	24	25	26	27	28	29	30
	-	-	-	-	-	-	-	-	-	-	-	-	-	-	-	-	-	-	-	-	-	-	-	-	-	-	-	-	-	-

- Reservado
- Temporada Baja
- Temporada Media
- Periodo de promoción
- Temporada Alta

[Mes : Siguiente >>](#)

Precios del alquiler - Casa Rural - Antiguo Aprisco con Encanto - de 1 a 6 Persona(s)

Precios	Noche	Fin de semana	Semana	2 semanas	Mes
<span style="display: inline-block; width: 15px; height: 15px; background-color: #d9ead3; border: 1px solid #000; margin-right: 5px;"></span> Temporada Baja	-	-	5251Bs.F*	-	-
<span style="display: inline-block; width: 15px; height: 15px; background-color: #d9e1f2; border: 1px solid #000; margin-right: 5px;"></span> Temporada Media	-	-	5776Bs.F*	-	-
<span style="display: inline-block; width: 15px; height: 15px; background-color: #f4cccc; border: 1px solid #000; margin-right: 5px;"></span> Temporada Alta	-	-	8377Bs.F*	-	-
<span style="display: inline-block; width: 15px; height: 15px; background-color: #fff2cc; border: 1px solid #000; margin-right: 5px;"></span> Periodo de promoción	-	-	6501Bs.F* (Sábado)	-	-

(Día de llegada)

[Reservar](#)





### Condiciones de reservas

- **Reserva**

→ Pago en el momento de reservar :  
30% del importe del alquiler  
→ Fianza requerida : 2501Bs.F\*

- **Alquiler**

→ Forfait limpieza suplementario : 625Bs.  
F\*

[► Reservar](#)

### Modalidades de pago aceptadas

• Cheque bancario • Efectivo

[► Contactar al propietario](#)

Contacte directamente con los propietarios

[www.ve.ihha.com](http://www.ve.ihha.com)

N° del anuncio

41552

[>> Reservar <<](#)

### Contacto

Idiomas  
hablados



\* Tasa de conversión a título informativo : 100€ = 110\$ = 91£ = 1250.27Bs.F

N° del anuncio 41552

[www.ve.ihha.com](http://www.ve.ihha.com)

