

Casa Rural Les Andelys Casa de Ciudad

En el corazón del Petit-Andely y al pie de la Château Gaillard, se encuentra una casa con una fachada de ladrillo y amarillo componentes listos para recibirlo en breve como de larga estancia, sujeto a disponibilidad.



Casa Rural - Casa de Ciudad,
adosado/a, de 1 planta, entrada común,
en un(a) Propiedad

Marco : agradable, apaciguador

Capacidad : de 1 a 4 persona(s)

Dormitorio(s) : 2

Pieza(s) : 4

Les Andelys - Eure (27) - Alta Normandía

Francia

Reserva : +33 (0) 2 32 21 55 43 (Francia)

N° del anuncio 26443

www.ve.ih.com



>> ALQUILERES DE VACACIONES

DE PARTICULAR A PARTICULAR



Casa Rural



Casa Rural - Casa de Ciudad, adosado/a, de 1 planta, entrada común, en un(a) Propiedad

- **Ideal para pareja, soltero(s)**
- **Vista :** despejada, sin vecinos, pueblo, plaza, monumento, calle/avenida
- **Marco :** agradable, apaciguador
- **Exposición :** Suroeste

“ Después de la caminata cuesta arriba para el Château-Gaillard donde se admira el hermoso punto de vista sobre el Sena, será recompensado por un tope caliente en la casa de Paul Fort transformado en un salón de té único en el jardín en espaldera con vistas a la Petit-Andely. Estará bajo el encanto de la anfitriona y los colores en varios tonos, el cielo como el carácter del paisaje de casas con entramado de madera y ladrillo rosa. En cualquier momento del día, paseos por el Sena son un placer de los ojos y el alma a partir de los caminantes. Unos paseos en pequeñas tiendas y restaurantes pueden hacer tus momentos más. ”



habitación

Medios Ambientes y localización



Ciudad

“ La Colegiata de les Andelys revela su espléndidos siglo 16 vitrales y el órgano que no tiene nada que envidiar a los. Un espléndido Guardi le espera en un otro desvío. La iglesia de Saint-Sauveur le encantará con su armonía arquitectónica (siglo XIII). Además será Ecouis, Lyons la Foret, el andelle valle... El deportista, instalación y su lago y su campo de golf. ”

Ocio

- **Actividades de ocio a menos de 20 Km / 12 millas :**

Piragüismo, golf, tenis, centro de equitación, poni club, camino para pasear, caminata, escalada, parapente, paseo a caballo, paseo en burro, pesca, terreno de petanca

- **Encuadramiento :**

Escuela de tenis, escuela de equitación

Medio Ambiente

- **Sitio :**

Recorrido de golf 9 hoyos 15km
Acantilado 1km
Río 50m



vista desde el apartamento



habitación



el apartamento

Interior

- **Capacidad de alojamiento :**
de 1 a 4 persona(s) (4 adultos)
- **Superficie habitable :**
38m²
- **Disposición interior :**
4 pieza(s), 2 dormitorio(s), 2 aseo, 2 WC
- **litera-cama(s) :**
1 cama de matrimonio, 1 sofá cama 2 pers, 1 cuna, 1 cama(s) de campamento, 1 posibilidad cama(s) suplementaria(s)
- **Confort :**
Juego de salón, wifi, secador de pelo, radiador toallero, ventilador suplementario, calefacción central, ventanal, cortinas
- **Electrodomésticos :**
Vajilla/cubiertos, utensilios de cocina, cafetera, cafetera eléctrica, hervidor eléctrico, placa eléctrica, hornillo, campana extractora, nevera, lavadora, aspirador, plancha, tabla de planchar

Exterior

- **Instalación exterior :**
Terraza
- **Marco exterior :**
Patio privado 20m²
- **Instalaciones exteriores :**
Mesa(s) de jardín, 2 silla(s) de jardín, 2 tumbona(s)



el apartamento

Servicios

- **Colada :**
Sábanas suplemento (+125Bs.F*), Toallas, Manta(s), Almohada(s)
- **Casa :**
Limpieza inicial suplemento (+188Bs.F*)
- **Restauración :**
Desayuno suplemento (+88Bs.F*)

Informaciones prácticas

- **Informaciones prácticas**
Alquiler no fumador, cobertura teléfono móvil
Agua : caliente/fría
Corriente eléctrica : red (eléctrica)

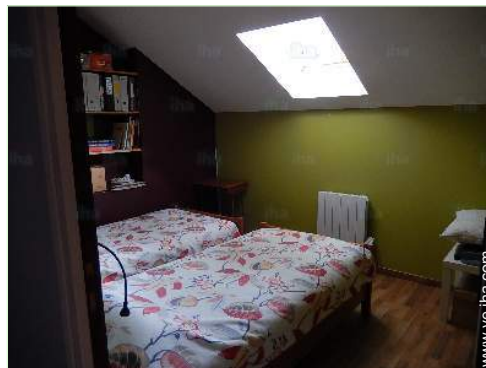

el apartamento

Album de fotos - 1



rincón noche



habitación



habitación



vista desde el apartamento



el apartamento



el apartamento

Album de fotos - 2



el apartamento



el apartamento



el apartamento



el apartamento



vista sobre el monumento



Medio Ambiente



vista sobre el monumento



vista sobre el centro del pueblo

Localización

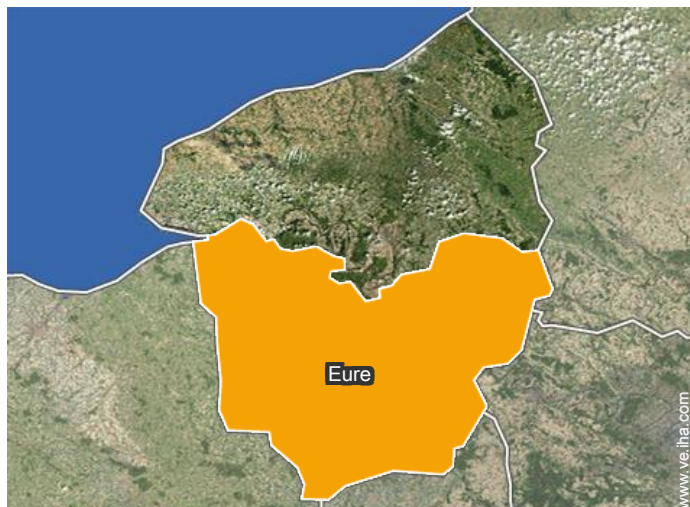

Localización & acceso

“Para los que vienen desde París: eje A13: salir de París-Ruán de Gaillon-Aubevoye o Cergy-Pontoise, Magny en Vexin (norte de París) tren: la estación de tren más cercana está a 12 km: Gaillon-Aubevoye. 1 h 30 de París: 1 h de Rouen y lejos del mar.”

 **Coordenadas GPS en grados, minutos, segundos: Latitud 49°14'32"N - Longitud 1°24'1"E (Alojamiento)**

Dirección

→ 4 RUE SAINT JACQUES
27700 Les Andelys

● Autopista (salida) A13

→ Gaillon, Eure, Alta Normandía, Francia
→ Distancia : 12km
→ Tiempo : 15'

● Estación de tren Gaillon Aubevoye

→ Gaillon, Eure, Alta Normandía, Francia
→ Distancia : 12km
→ Tiempo : 15'

● Estación de tren Vernon

→ Vernon, Eure, Alta Normandía, Francia

→ Distancia : 24km
→ Tiempo : 30'

- Lyons-la-Forêt : (20km)
- Giverny : (30km)
- Ruán : (45km)

Contacto

Idiomas
hablados



Calendario de disponibilidades - a partir de : octubre 2020

| Oct | J | V | S | D | L | M | Mi | J | V | S | D | L | M | Mi | J | V | S | D | L | M | Mi | J | V | S | D | L | M | Mi | J | V | S |
|------|---|---|---|---|---|---|----|---|---|----|----|----|----|----|----|----|----|----|----|----|----|----|----|----|----|----|----|----|----|----|----|
| 2020 | 1 | 2 | 3 | 4 | 5 | 6 | 7 | 8 | 9 | 10 | 11 | 12 | 13 | 14 | 15 | 16 | 17 | 18 | 19 | 20 | 21 | 22 | 23 | 24 | 25 | 26 | 27 | 28 | 29 | 30 | 31 |
| | | | | | | | | | | | | | | | | | | | | | | | | | | | | | | | |

| Nov | D | L | M | Mi | J | V | S | D | L | M | Mi | J | V | S | D | L | M | Mi | J | V | S | D | L | | | | | | | |
|------|---|---|---|----|---|---|---|---|---|----|----|----|----|----|----|----|----|----|----|----|----|----|----|----|----|----|----|----|----|----|
| 2020 | 1 | 2 | 3 | 4 | 5 | 6 | 7 | 8 | 9 | 10 | 11 | 12 | 13 | 14 | 15 | 16 | 17 | 18 | 19 | 20 | 21 | 22 | 23 | 24 | 25 | 26 | 27 | 28 | 29 | 30 |
| | - | - | - | - | - | - | - | - | - | - | - | - | - | - | - | - | - | - | - | - | - | - | - | - | - | - | - | - | - | - |

| Dic | M | Mi | J | V | S | D | L | M | Mi | J | V | S | D | L | M | Mi | J | V | S | D | L | M | Mi | J | | | | | | | |
|------|---|----|---|---|---|---|---|---|----|----|----|----|----|----|----|----|----|----|----|----|----|----|----|----|----|----|----|----|----|----|----|
| 2020 | 1 | 2 | 3 | 4 | 5 | 6 | 7 | 8 | 9 | 10 | 11 | 12 | 13 | 14 | 15 | 16 | 17 | 18 | 19 | 20 | 21 | 22 | 23 | 24 | 25 | 26 | 27 | 28 | 29 | 30 | 31 |
| | - | - | - | - | - | - | - | - | - | - | - | - | - | - | - | - | - | - | - | - | - | - | - | - | - | - | - | - | - | - | |

| En | V | S | D | L | M | Mi | J | V | S | D | L | M | Mi | J | V | S | D | L | M | Mi | J | V | S | D | | | | | | | |
|------|---|---|---|---|---|----|---|---|---|----|----|----|----|----|----|----|----|----|----|----|----|----|----|----|----|----|----|----|----|----|----|
| 2021 | 1 | 2 | 3 | 4 | 5 | 6 | 7 | 8 | 9 | 10 | 11 | 12 | 13 | 14 | 15 | 16 | 17 | 18 | 19 | 20 | 21 | 22 | 23 | 24 | 25 | 26 | 27 | 28 | 29 | 30 | 31 |
| | - | - | - | - | - | - | - | - | - | - | - | - | - | - | - | - | - | - | - | - | - | - | - | - | - | - | - | - | - | - | |

| Feb | L | M | Mi | J | V | S | D | L | M | Mi | J | V | S | D | L | M | Mi | J | V | S | D | | | | | | | | |
|------|---|---|----|---|---|---|---|---|---|----|----|----|----|----|----|----|----|----|----|----|----|----|----|----|----|----|----|----|---|
| 2021 | 1 | 2 | 3 | 4 | 5 | 6 | 7 | 8 | 9 | 10 | 11 | 12 | 13 | 14 | 15 | 16 | 17 | 18 | 19 | 20 | 21 | 22 | 23 | 24 | 25 | 26 | 27 | 28 | |
| | - | - | - | - | - | - | - | - | - | - | - | - | - | - | - | - | - | - | - | - | - | - | - | - | - | - | - | - | - |

| Mar | L | M | Mi | J | V | S | D | L | M | Mi | J | V | S | D | L | M | Mi | J | V | S | D | L | M | Mi | | | | | | | |
|------|---|---|----|---|---|---|---|---|---|----|----|----|----|----|----|----|----|----|----|----|----|----|----|----|----|----|----|----|----|----|----|
| 2021 | 1 | 2 | 3 | 4 | 5 | 6 | 7 | 8 | 9 | 10 | 11 | 12 | 13 | 14 | 15 | 16 | 17 | 18 | 19 | 20 | 21 | 22 | 23 | 24 | 25 | 26 | 27 | 28 | 29 | 30 | 31 |
| | - | - | - | - | - | - | - | - | - | - | - | - | - | - | - | - | - | - | - | - | - | - | - | - | - | - | - | - | - | - | |

| Ab | J | V | S | D | L | M | Mi | J | V | S | D | L | M | Mi | J | V | S | D | L | M | Mi | J | V | | | | | | | |
|------|---|---|---|---|---|---|----|---|---|----|----|----|----|----|----|----|----|----|----|----|----|----|----|----|----|----|----|----|----|----|
| 2021 | 1 | 2 | 3 | 4 | 5 | 6 | 7 | 8 | 9 | 10 | 11 | 12 | 13 | 14 | 15 | 16 | 17 | 18 | 19 | 20 | 21 | 22 | 23 | 24 | 25 | 26 | 27 | 28 | 29 | 30 |
| | - | - | - | - | - | - | - | - | - | - | - | - | - | - | - | - | - | - | - | - | - | - | - | - | - | - | - | - | - | - |

| May | S | D | L | M | Mi | J | V | S | D | L | M | Mi | J | V | S | D | L | M | Mi | J | V | S | D | L | | | | | | | |
|------|---|---|---|---|----|---|---|---|---|----|----|----|----|----|----|----|----|----|----|----|----|----|----|----|----|----|----|----|----|----|----|
| 2021 | 1 | 2 | 3 | 4 | 5 | 6 | 7 | 8 | 9 | 10 | 11 | 12 | 13 | 14 | 15 | 16 | 17 | 18 | 19 | 20 | 21 | 22 | 23 | 24 | 25 | 26 | 27 | 28 | 29 | 30 | 31 |
| | - | - | - | - | - | - | - | - | - | - | - | - | - | - | - | - | - | - | - | - | - | - | - | - | - | - | - | - | - | - | |

| Jun | M | Mi | J | V | S | D | L | M | Mi | J | V | S | D | L | M | Mi | J | V | S | D | L | M | Mi | | | | | | | |
|------|---|----|---|---|---|---|---|---|----|----|----|----|----|----|----|----|----|----|----|----|----|----|----|----|----|----|----|----|----|----|
| 2021 | 1 | 2 | 3 | 4 | 5 | 6 | 7 | 8 | 9 | 10 | 11 | 12 | 13 | 14 | 15 | 16 | 17 | 18 | 19 | 20 | 21 | 22 | 23 | 24 | 25 | 26 | 27 | 28 | 29 | 30 |
| | - | - | - | - | - | - | - | - | - | - | - | - | - | - | - | - | - | - | - | - | - | - | - | - | - | - | - | - | - | - |

| Jul | J | V | S | D | L | M | Mi | J | V | S | D | L | M | Mi | J | V | S | D | L | M | Mi | J | V | S | | | | | | | |
|------|---|---|---|---|---|---|----|---|---|----|----|----|----|----|----|----|----|----|----|----|----|----|----|----|----|----|----|----|----|----|----|
| 2021 | 1 | 2 | 3 | 4 | 5 | 6 | 7 | 8 | 9 | 10 | 11 | 12 | 13 | 14 | 15 | 16 | 17 | 18 | 19 | 20 | 21 | 22 | 23 | 24 | 25 | 26 | 27 | 28 | 29 | 30 | 31 |
| | - | - | - | - | - | - | - | - | - | - | - | - | - | - | - | - | - | - | - | - | - | - | - | - | - | - | - | - | - | - | |

Calendario de disponibilidades - a partir de : julio 2021

| Ag | D | L | M | Mi | J | V | S | D | L | M | Mi | J | V | S | D | L | M | Mi | J | V | S | D | L | M | | | | | | | |
|------|---|---|---|----|---|---|---|---|---|----|----|----|----|----|----|----|----|----|----|----|----|----|----|----|----|----|----|----|----|----|----|
| 2021 | 1 | 2 | 3 | 4 | 5 | 6 | 7 | 8 | 9 | 10 | 11 | 12 | 13 | 14 | 15 | 16 | 17 | 18 | 19 | 20 | 21 | 22 | 23 | 24 | 25 | 26 | 27 | 28 | 29 | 30 | 31 |
| - | - | - | - | - | - | - | - | - | - | - | - | - | - | - | - | - | - | - | - | - | - | - | - | - | - | - | - | - | - | | |

| Sep | Mi | J | V | S | D | L | M | Mi | J | V | S | D | L | M | Mi | J | V | S | D | L | M | Mi | J | | | | | | | |
|------|----|---|---|---|---|---|---|----|---|----|----|----|----|----|----|----|----|----|----|----|----|----|----|----|----|----|----|----|----|----|
| 2021 | 1 | 2 | 3 | 4 | 5 | 6 | 7 | 8 | 9 | 10 | 11 | 12 | 13 | 14 | 15 | 16 | 17 | 18 | 19 | 20 | 21 | 22 | 23 | 24 | 25 | 26 | 27 | 28 | 29 | 30 |
| - | - | - | - | - | - | - | - | - | - | - | - | - | - | - | - | - | - | - | - | - | - | - | - | - | - | - | - | - | - | |

Mes : [Siguiente >>](#)

Precios del alquiler - Casa Rural - Casa de Ciudad - de 1 a 4 Persona(s)

| Precios | Noche | Fin de semana | Semana | 2 semanas | Mes |
|---|-------------------|----------------|--------|-----------|-----------|
| ■ Temporada Baja | 813Bs.F* ↓ > 2 | 1563Bs.F* | - | - | 5351Bs.F* |
| ↓ Precio decreciente | | > Mínimo Noche | | | |

[Reservar](#)

Condiciones de reservas

• Reserva

- Pago en el momento de reservar : 30% del importe del alquiler
- Pago del saldo : a la recepción de las llaves
- Fianza requerida

• Alquiler

- Impuesto de estancias incluido
- Prever suplemento para : - cama(s) suplementaria(s)

[▶ Reservar](#)

[▶ Contactar al propietario](#)

Modalidades de pago aceptadas

- Giro postal internacional
- Cheque bancario
- Efectivo
- Cheque de vacaciones

Contacte directamente con los propietarios

www.ve.iha.com

N° del anuncio

26443

[>> Reservar <<](#)

Contacto

Idiomas hablados



* Tasa de conversión a título informativo : 100€ = 110\$ = 91£ = 1250.27Bs.F

N° del anuncio 26443

www.ve.iha.com

